



Pièce 3 | Règlement
Tome 3.3 | Annexes au règlement
Livret 3.3.3 | **STECAL**

Version pour arrêt – 25 septembre 2023





CAIRN Territoires

11, chemin de Jacoubé
31 410 MONTAUT
07 69 77 15 85
prunetchristophe@yahoo.fr



Relief urbanisme

Les Jardins
46 200 SAINT-SOZY
05 65 41 27 58
relief.urbanisme@gmail.com



Atelier Palimpseste

7, allées de Tourny
33 000 BORDEAUX
05 56 01 19 37
guillaume.laize@gmail.com



Rural Concept

430, av. Jean Jaurès
46 004 CAHORS Cedex 9
05 65 20 39 30
rural.concept@adasea.net



EllipSIG

1280, avenue des platanes Future Building
1
34 970 LATTES
06 81 15 10 67
contact@ellipsig.fr

Crédit photo de couverture : office de tourisme

SOMMAIRE

1	BACH.....	4
2	BELFORT DU QUERCY.....	6
3	CENEVIERES.....	8
4	CONCOTS.....	9
5	CREMPS.....	10
6	LALBENQUE.....	13
7	LIMOGNE-EN QUERCY	14
8	MONTDOUMERC	15
9	SAINT-MARTIN-LABOUVAL	17

1 | Bach

BACH	AO 137, AO 145	Nst
Hébergement insolite haut de gamme (gariotte en pierre)	12 075m2	

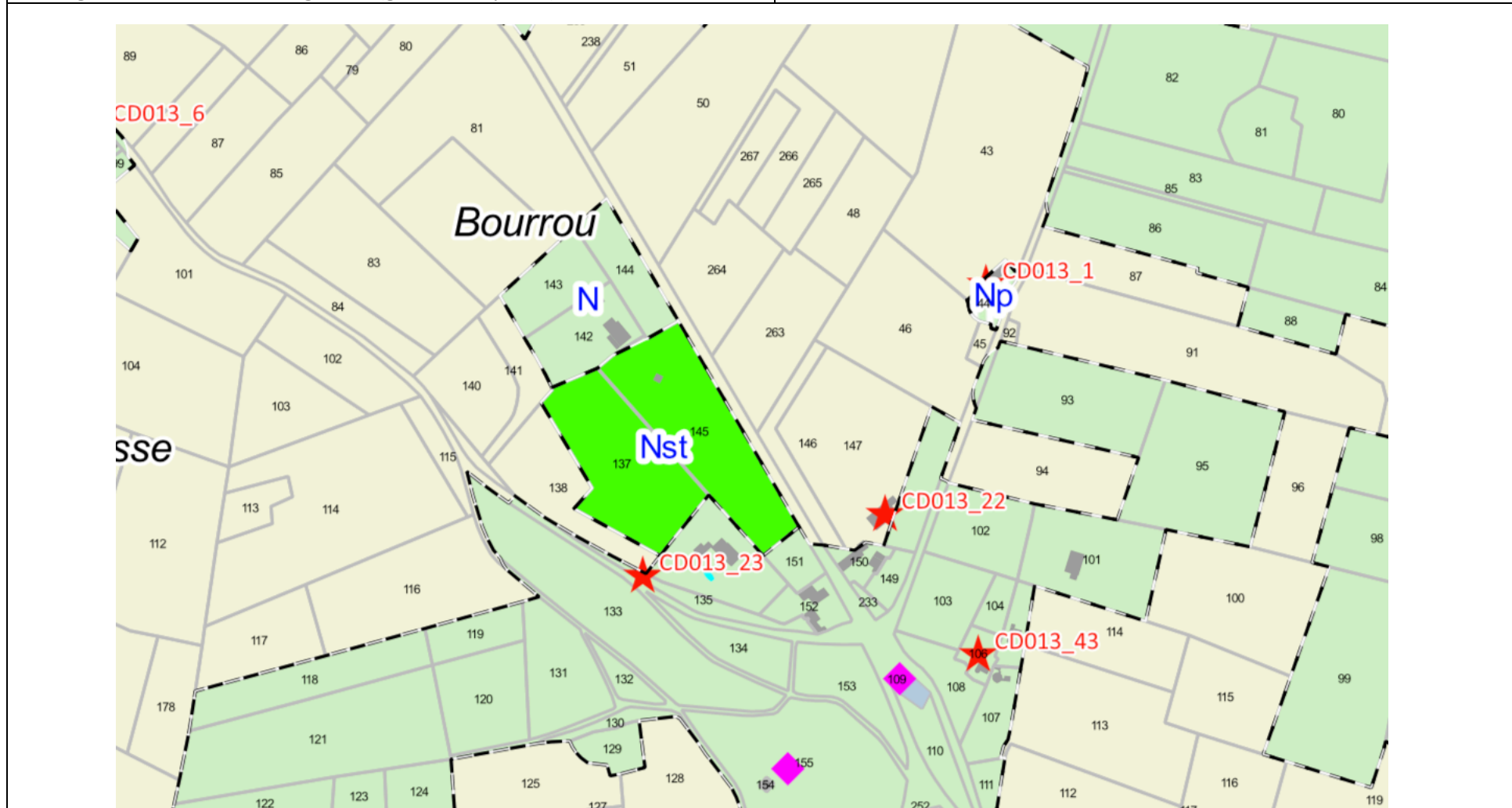

BACH	AM357	Ast
Équipement public porté par la commune		3420m2

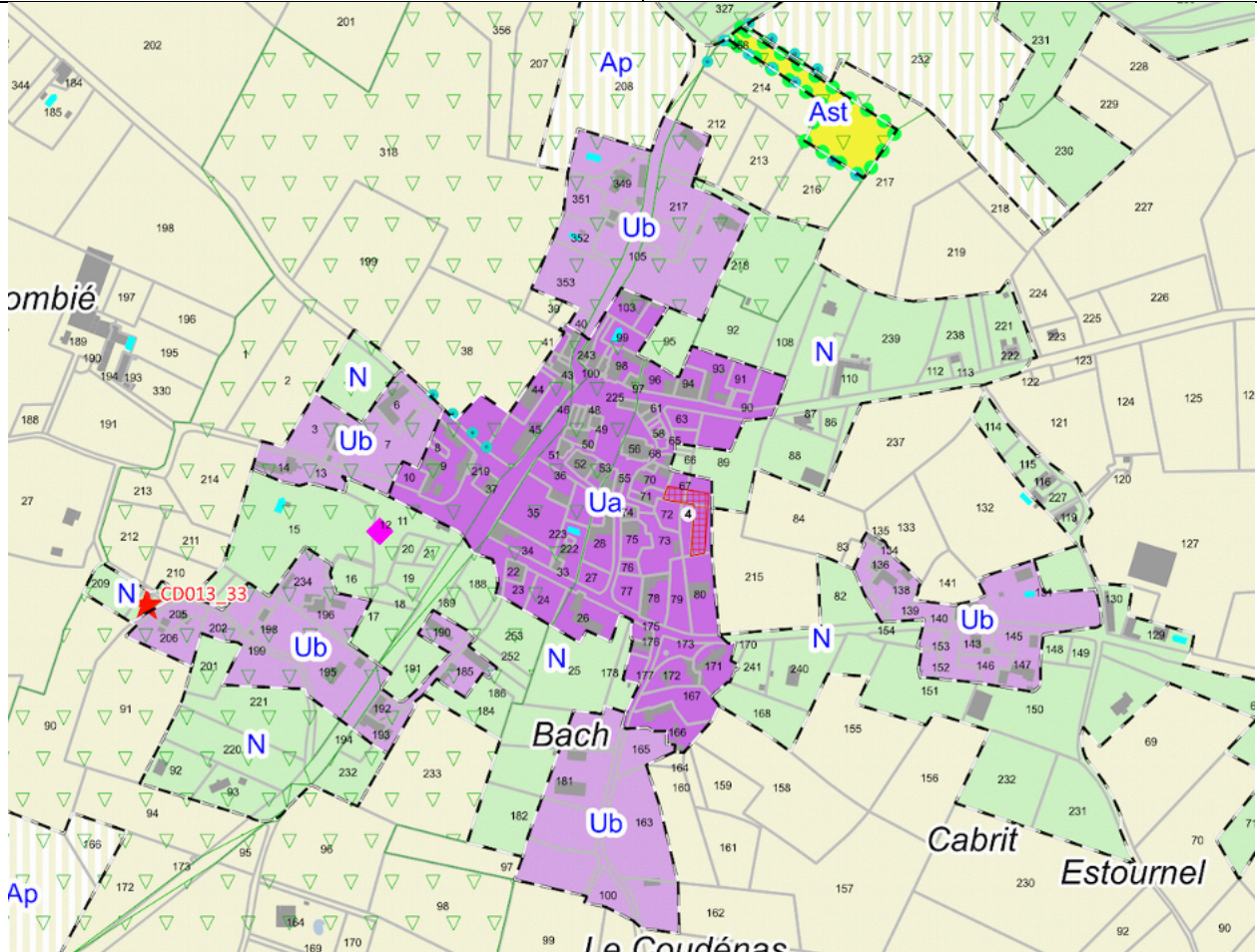

2 | Belfort du Quercy

BELFORT-DU-QUERCY	AK15 et AK12	Nst
Bâtiment commun (yourtes) pour la zone de loisirs NI	550 m2	

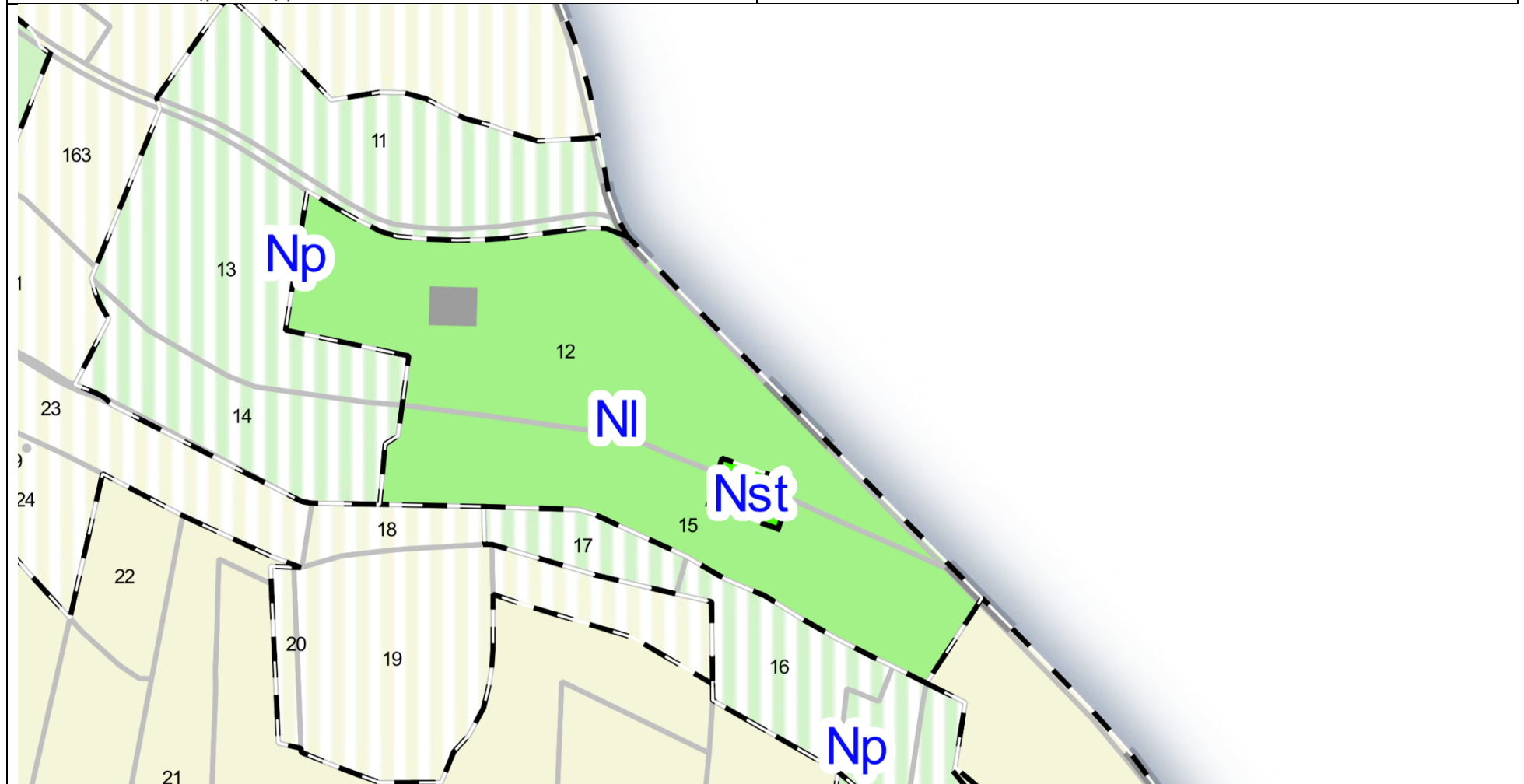

BELFORT-DU-QUERCY	AH112 et AH111	Nst
Bâtiment commun (local technique) pour la zone de loisirs	593,8m2	

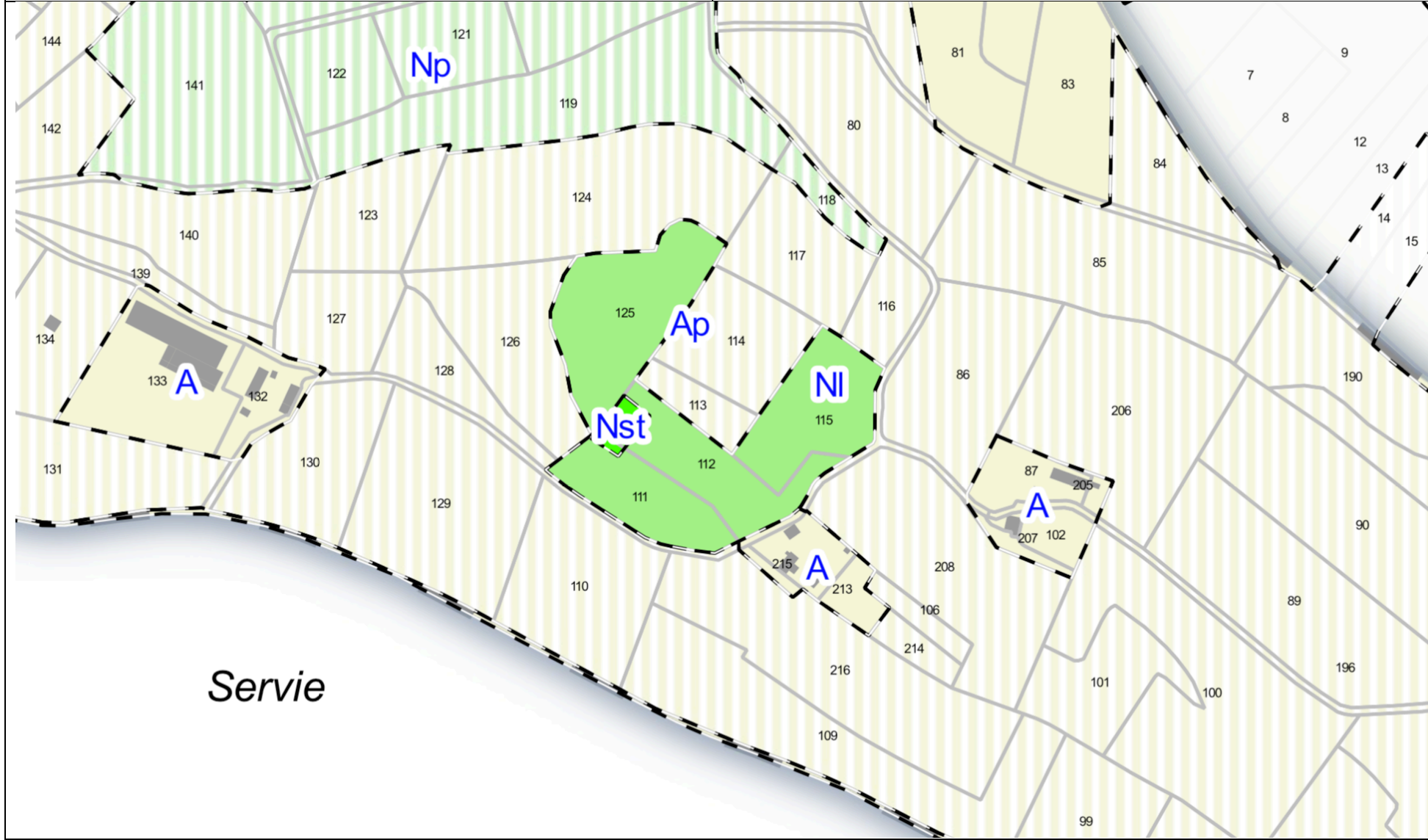

3 | Cénevières

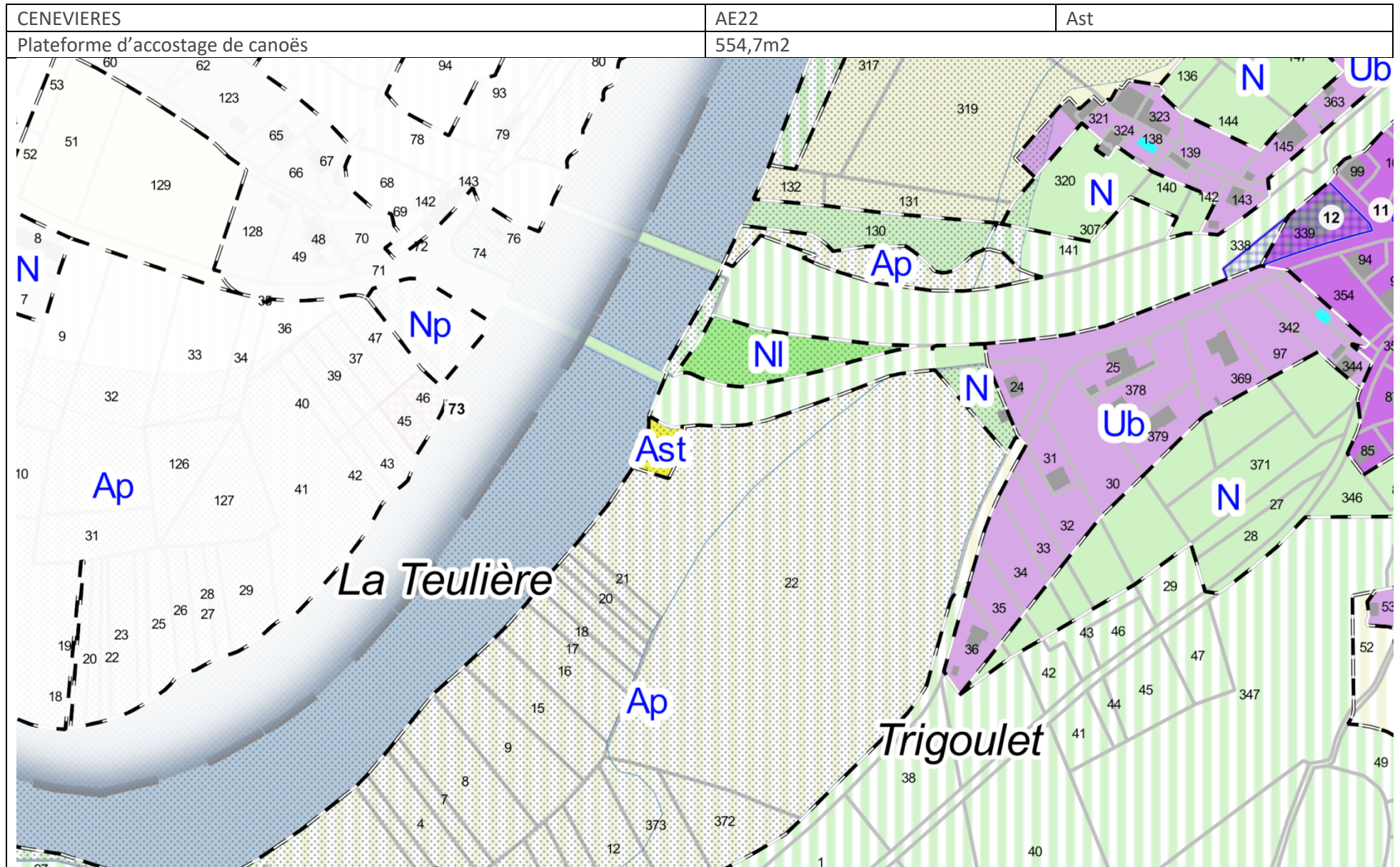

4 | Concots

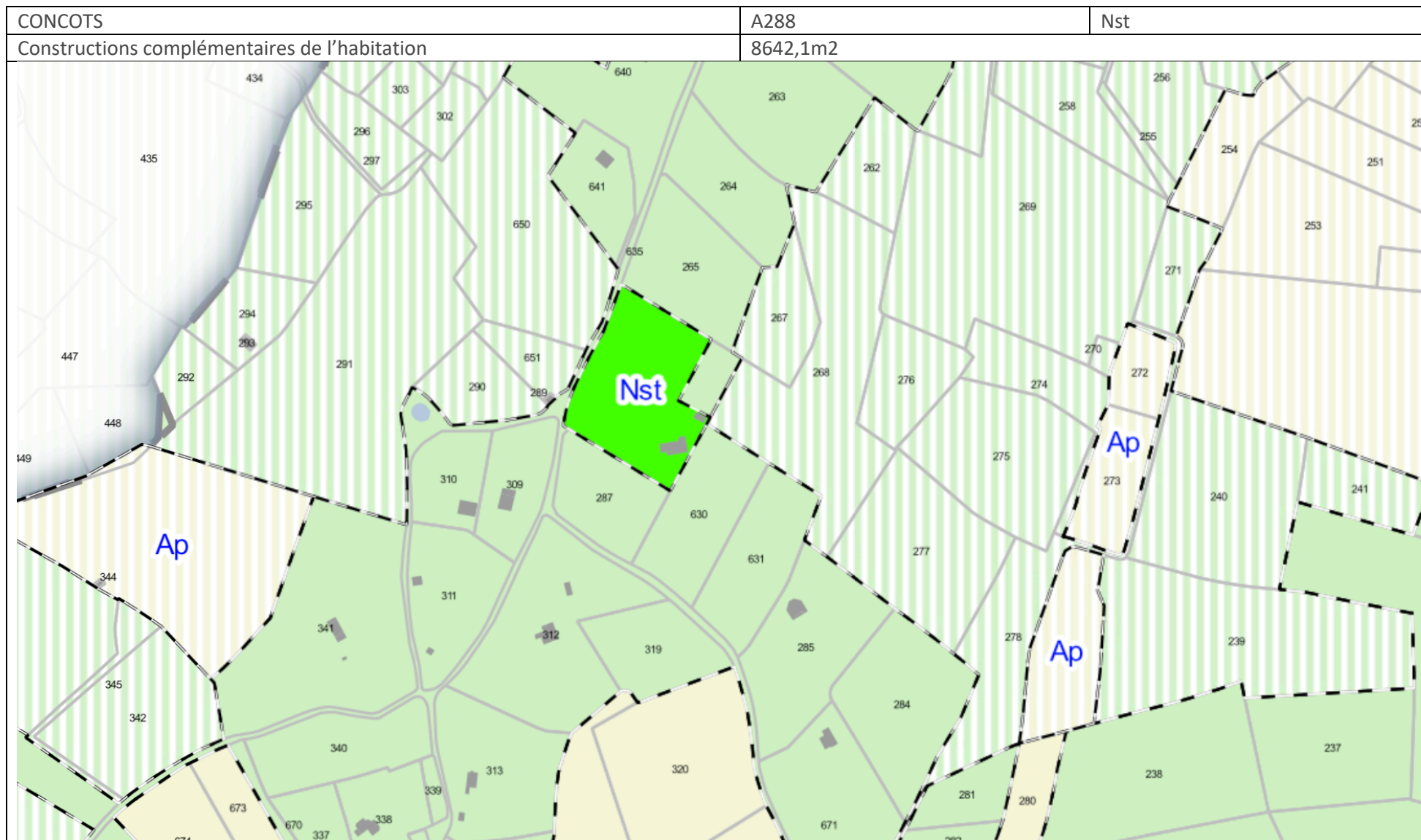

5 | Cremps

CREMPS	A1248	Nst
Cabane insolite, habitat léger	903,1m2	

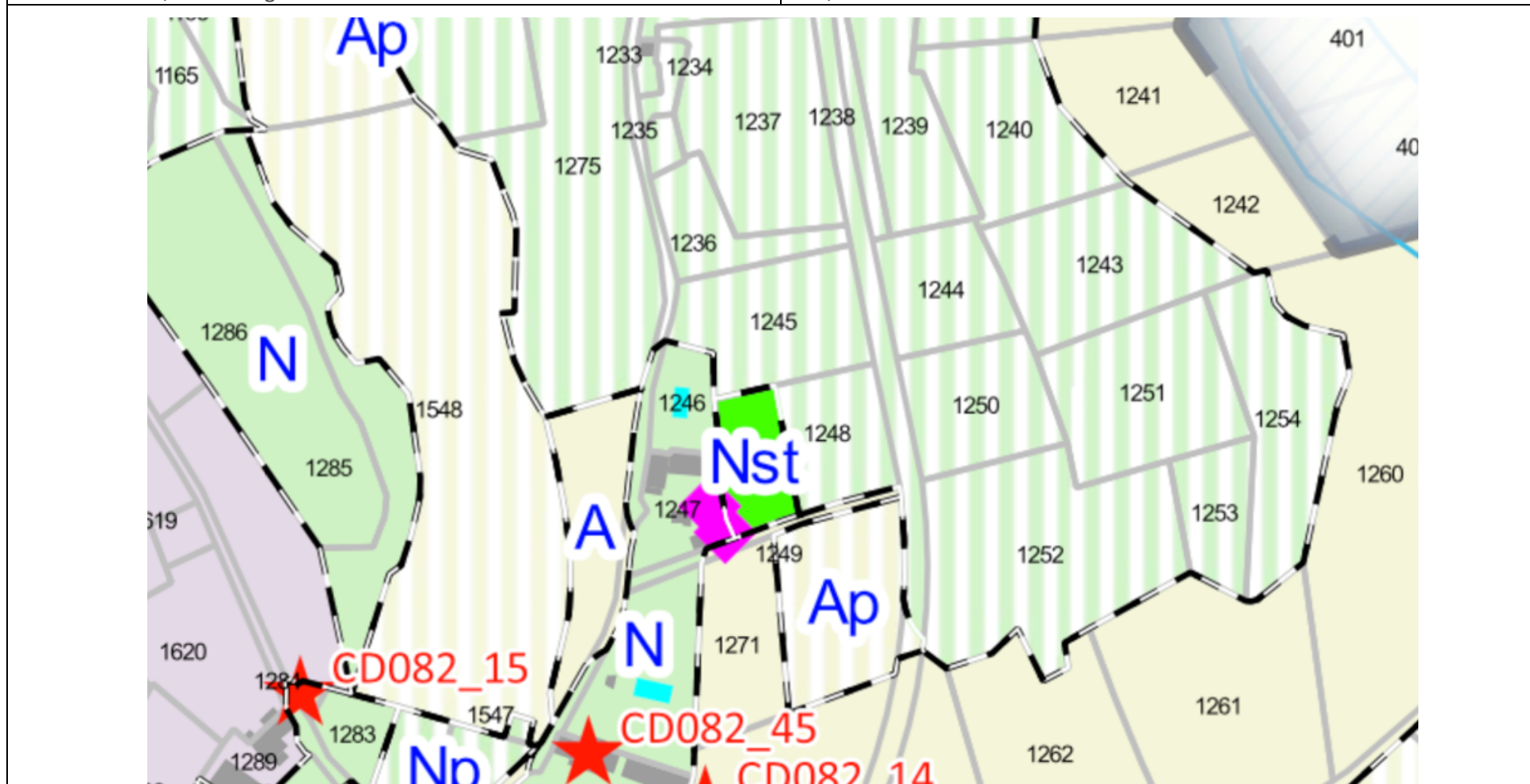

CREMPS	B822	Ast
Cabane de chasse près du lac	870m2	

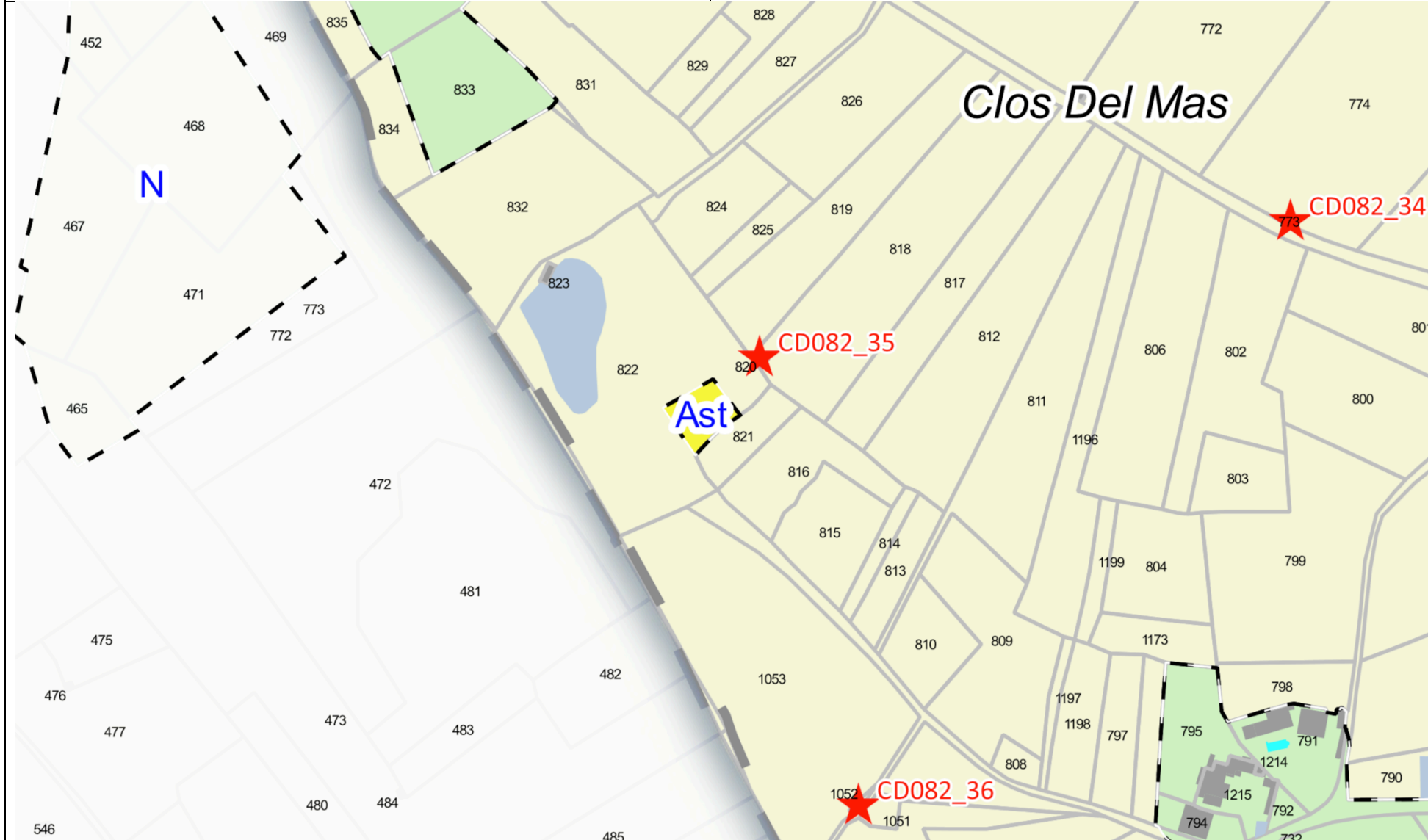

CREMPS	B317	Ast
Batiment technique d'activités	635,6m2	

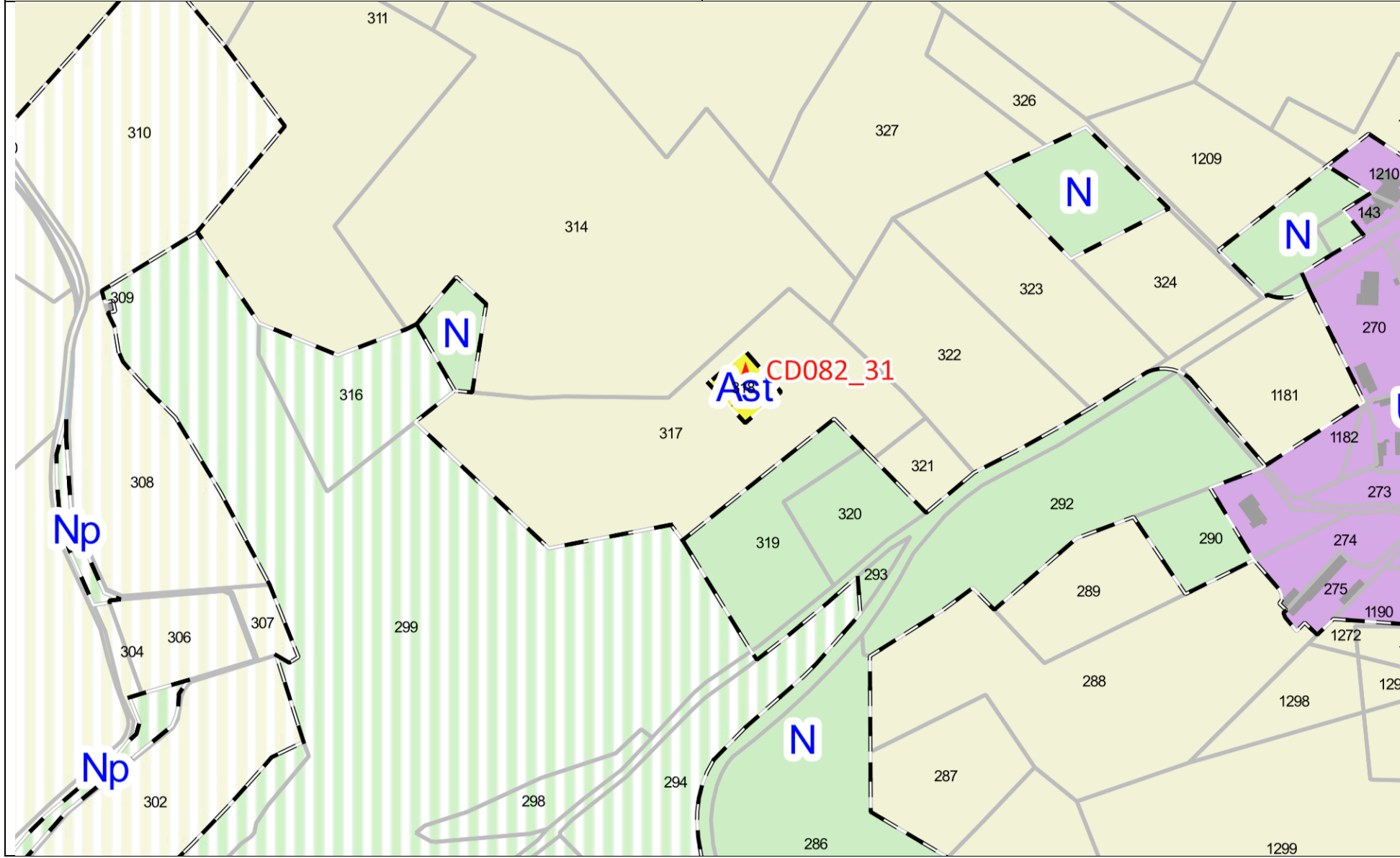

6 | Lalbenque

LALBENQUE	BV 218, BV 219 et BV 118	Nst
Cabane insolite	4611,6m2 + la parcelle 118	

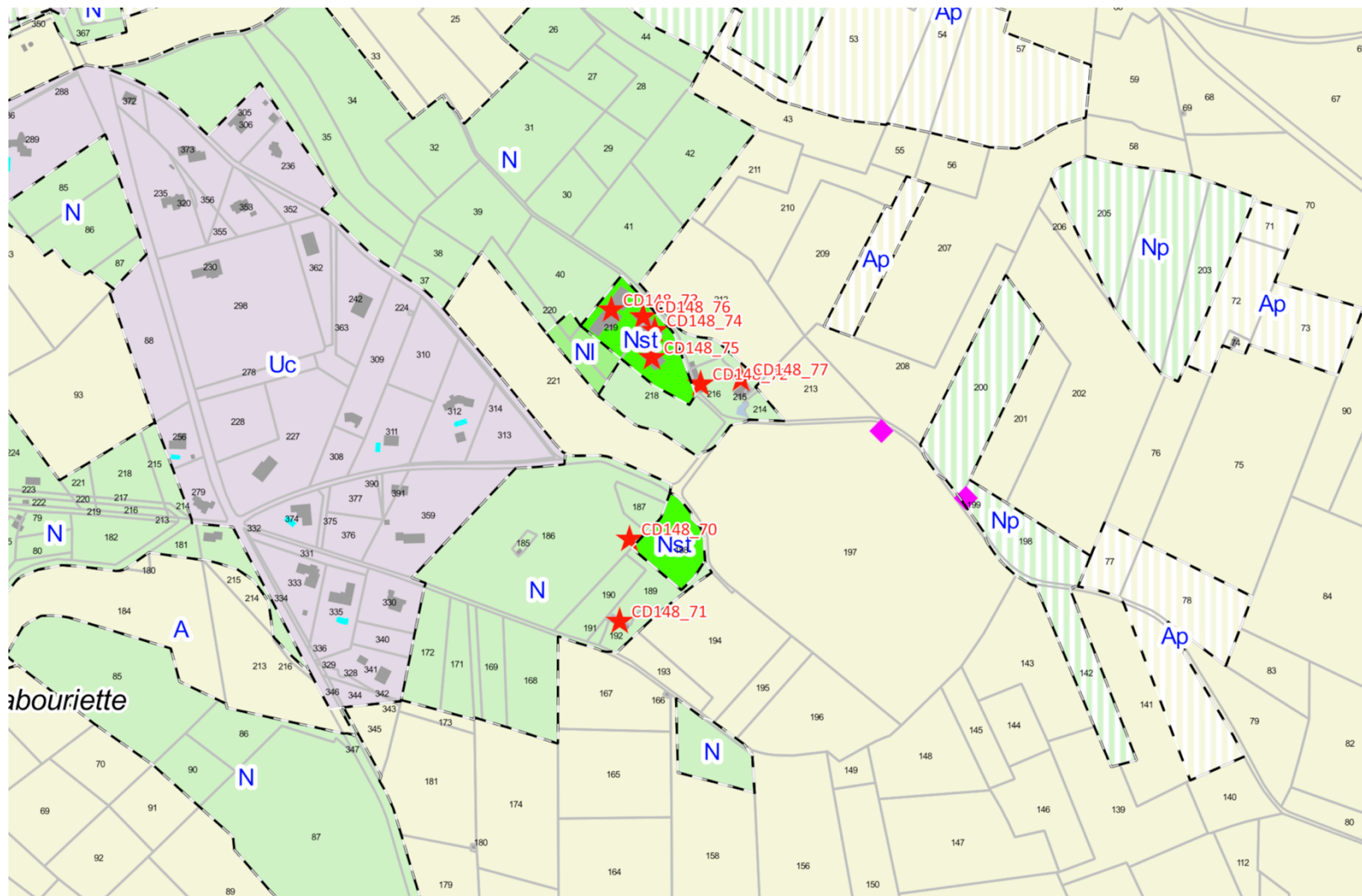

7 | Limogne-en-Quercy

LIMOGNE-EN-QUERCY	AH199 en UB
Restauration et hébergement	2980m2

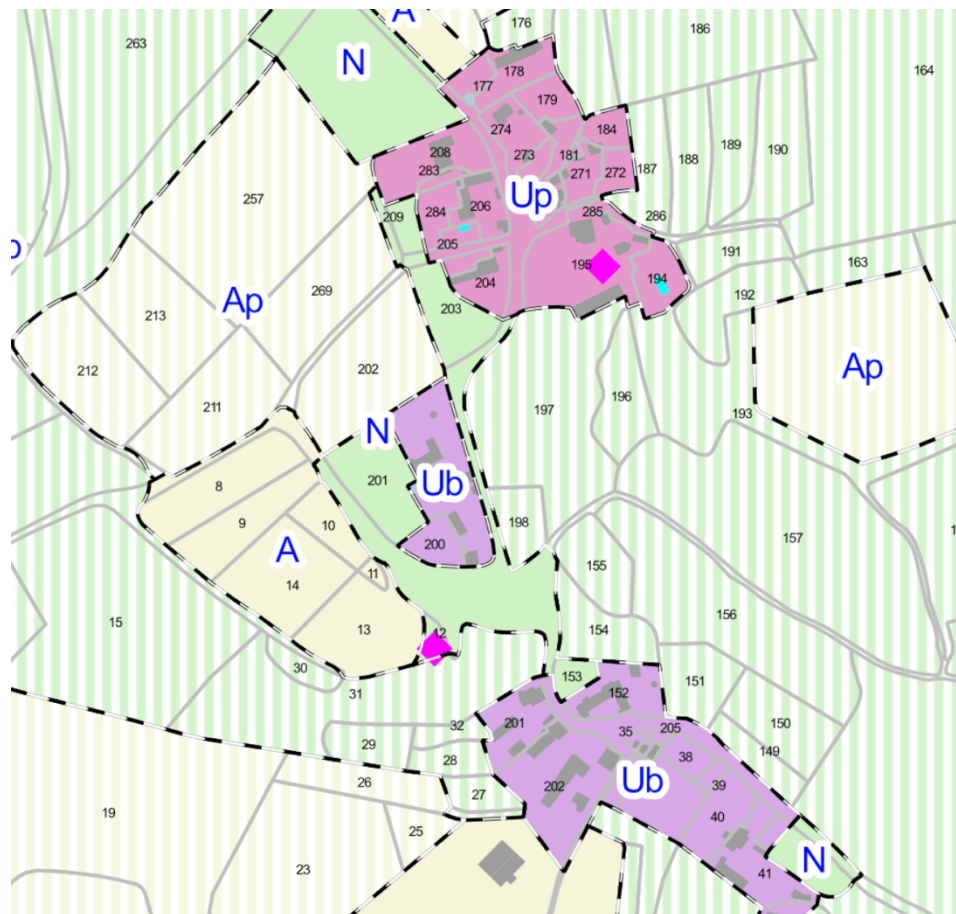

8 | Montdoumerc

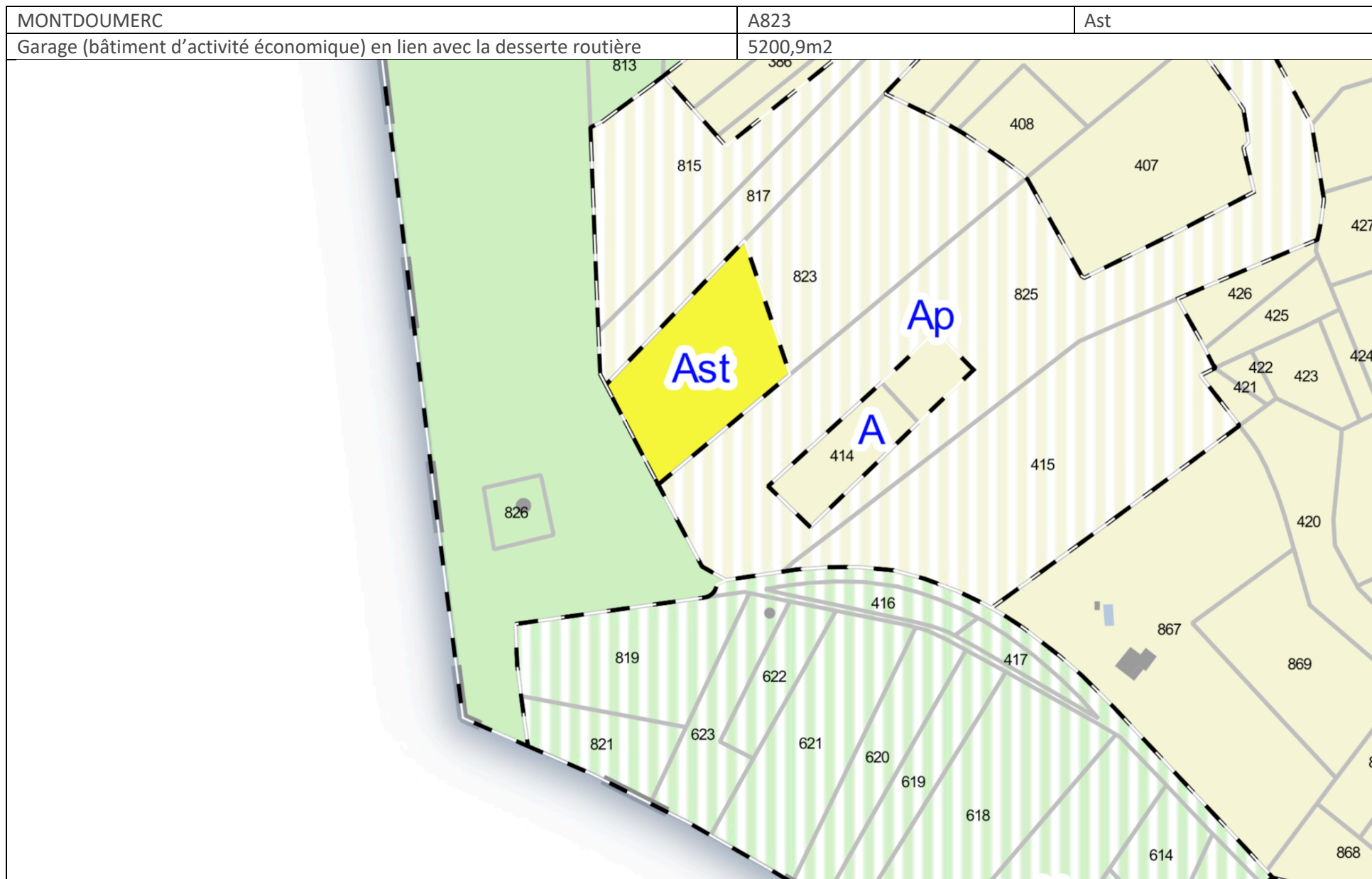

MONTDOUMERC	ZE113	Nst
Construction (local technique) complémentaire du hameau	616,4m ²	

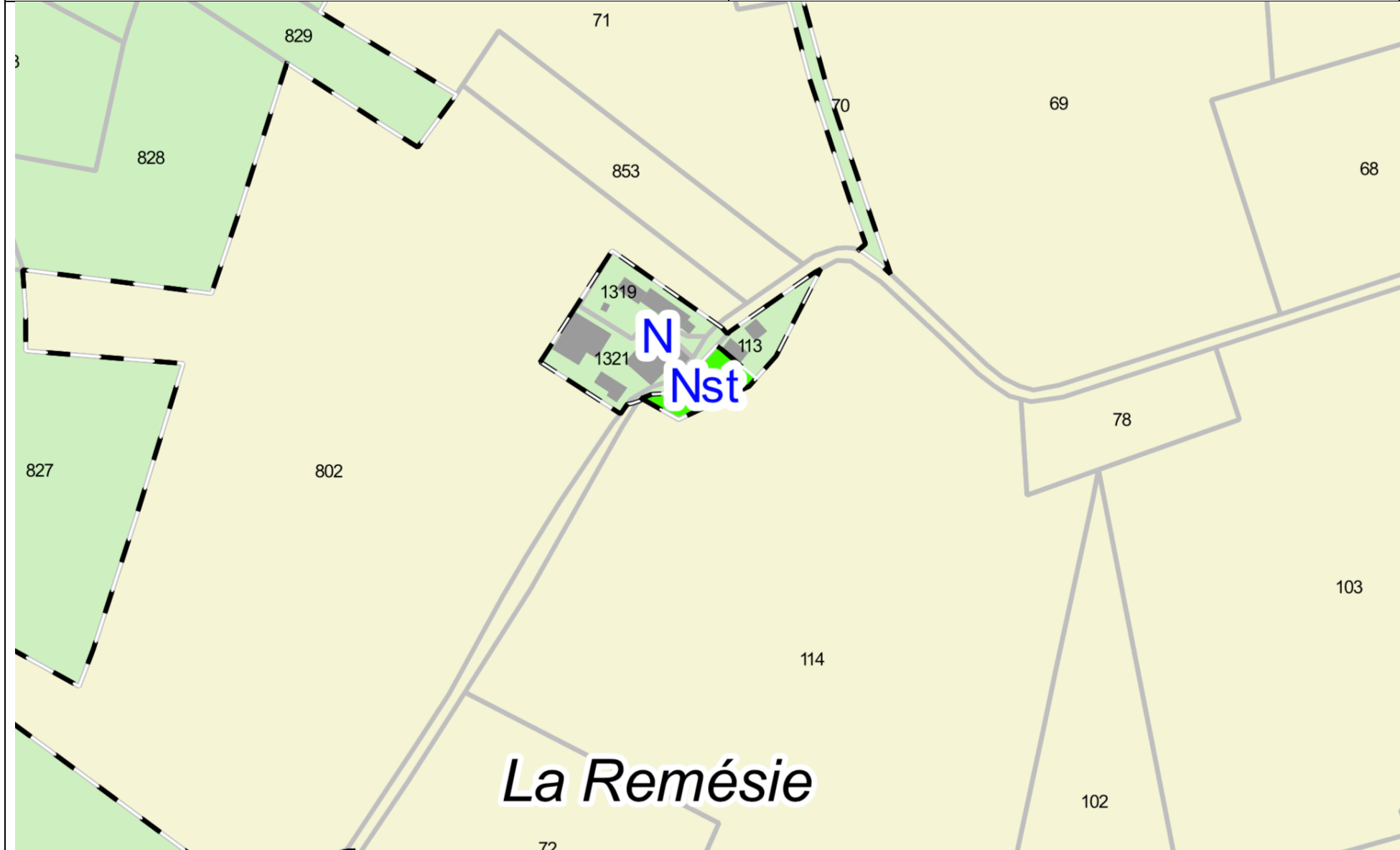

9 | Saint-Martin-Labouval

