

ECHELLE 1/5000e

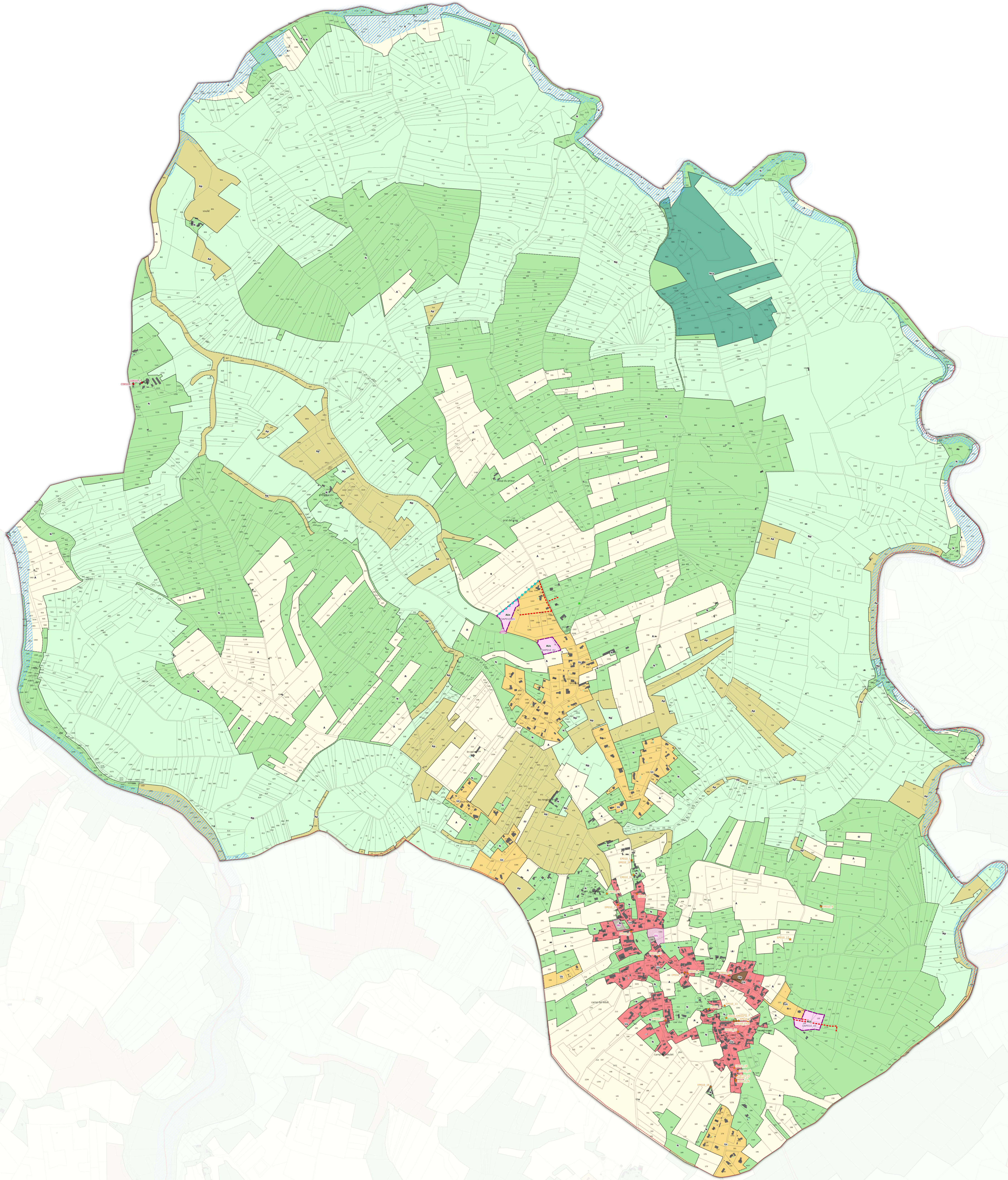

Prescription	20 septembre 2017
Débat sur le PADD	22 avril 2021
Arrêt	25 septembre 2023
Enquête publique	du 25 mars au 30 avril 2024
Approbation	27 novembre 2024



1.2.2. Un

- Ua : zone urbaine correspondant aux centres-bourgs, centres anciens des villages et hameaux anciens densifiés
- Ub : zone urbaine correspondant aux faubourgs des villes, quartiers, et des villages, hameaux anciens plutôt tîches
- Ubt : zone urbaine correspondant à la bastide de Beauregard
- Uc : zone urbaine correspondant aux quartiers récents des villes et villages, secteurs résidentiels pavillonnaires
- Urep : zone urbaine dédiée aux équipements publics
- Uv : zone urbaine correspondant aux hameaux anciens à protéger en raison d'une forte valeur patrimoniale
- Uv : zone urbaine correspondant aux secteurs à vocation d'activités, de commerces et de services
- AUa : zone à urbaniser en continuité des centres-bourgs, des centres anciens des villages, et des hameaux anciens densifiés
- AUa : zone à urbaniser en continuité des faubourgs et villes, quartiers et mas de villages et des hameaux anciens plutôt tîches
- AUc : zone à urbaniser en continuité des hameaux et des villages ou des rîseaux
- AUx : zone à urbaniser à vocation d'activités, de commerces et de services
- 2AU : zone à urbaniser fermée
- A : zone agricole
- Ap : zone agricole à forte valeur paysagère, patrimoniale ou écologique
- As : secteurs de taille et de capacité d'accueil limitées (STECAL) à dominante agricole
- N : zone naturelle ou forestière
- Ni : zone naturelle ou forestière à vocation de loisirs
- Ns : carrières
- Np : zone naturelle ou forestière à forte valeur paysagère, patrimoniale ou écologique
- Nt : secteurs de taille et de capacité d'accueil limitées (STECAL) à dominante naturelle ou forestière
- Nnp : zone naturelle ou forestière autorisant le commercialisme au sol

- **Bâtiment** susceptible de changer de destination en zone A ou N
- **Élément à préserver** pour raison écologique
- **Patrimoine bâti, paysage** ou éléments de paysage à protéger pour des motifs d'ordre culturel, historique, architectural ou scientifique
- **Linéaire commercial protégé**
- **Linéaire commercial protégé – façade ancien commerce**
- **Patrimoine bâti à protéger** pour des motifs d'ordre culturel, historique, architectural
- **Haies à préserver** pour raisons écologiques
- **Murets à préserver** pour raisons écologiques
- **Périmètre comportant des orientations d'aménagement et de programmation (OAP)**
- **Secteur de taille et de capacité d'accueil limitées (STCAL) en zone A ou N**
- **Emplacement réservé**
 - **Exposer boisé** (d)
- **Patrimoine paysager à protéger** pour des motifs d'ordre culturel, historique, architectural
- **Zone de sensibilité paysagère**
- **Zones humides à protéger**

 Enveloppe des PPRI - risque d'inondation
 Risque d'inondation connu, hors zonage PPRI

- Cadastre**
- ☒ Bâtimen
 - ☐ Parcelle
 - ☐ Subdivis
 - ☐ Limites

